

BEKANNTMACHUNG

9.Sitzung des Gemeinderates der Gemeinde Kirchworbis am 26.02.2026

Im öffentlichen Teil der Sitzung des Gemeinderates der Gemeinde Kirchworbis wurde ein Beschluss gefasst, der hiermit amtlich bekannt gegeben wird:

Beschluss Nr. 60 – 09 – 64 / 2026 vom 26.02.2026

Bebauungsplan Nr. 13 „Valentinusweg“ der Gemeinde Kirchworbis

Aufstellungsbeschluss gemäß § 2 Abs. 1 BauGB und Beschluss zur frühzeitigen Beteiligung der Öffentlichkeit und der berührten Behörden und Träger öffentlicher Belange gemäß § 3 Abs. 1 BauGB

1. Der Gemeinderat der Gemeinde Kirchworbis beschließt, das gesetzlich durch das Baugesetzbuch vorgeschriebene Planverfahren zur Aufstellung des Bebauungsplanes Nr. 13 „Valentinusweg“ gemäß § 2 Abs. 1 BauGB durchzuführen. Die Planung betrifft das Flurstück 29/2 in der Flur 1 und teilweise die Flurstücke 30/37 und 268 in der Flur 1 der Gemarkung Kirchworbis, die in der Anlage im festgesetzten räumlichen Geltungsbereich dargestellt sind.
Die Anlage ist Bestandteil des Beschlusses.
2. Die frühzeitige Beteiligung der Öffentlichkeit soll gemäß § 3 Abs. 1 BauGB erfolgen. Den berührten Behörden und sonstigen Trägern öffentlicher Belange wird ebenfalls Gelegenheit zur Stellungnahme gemäß § 4 Abs. 1 BauGB gegeben.

Abstimmungsergebnis:

Gesetzliche Stärke des Gemeinderates:	13 Mitglieder
davon anwesend:	10 Mitglieder
Ja - Stimmen:	10 Stimmen
Nein – Stimmen:	/
Stimmenthaltungen:	/

Aufgrund des § 38 Abs. 1 ThürKO von der
Beratung und Abstimmung ausgeschlossen: keiner.
Damit ist der Beschlussvorschlag angenommen.

Im nichtöffentlichen Teil der Sitzung wurden 5 Beschlüsse,

Beschluss Nr.	60 – 09 – 65 / 2026
Beschluss Nr.	60 – 09 – 66 / 2026
Beschluss Nr.	60 – 09 – 67 / 2026
Beschluss Nr.	60 – 09 – 68 / 2026
Beschluss Nr.	60 – 09 – 69 / 2026,

gefasst, die nach Wegfall der Vertraulichkeitsgründe amtlich bekannt gegeben werden.

Kirchworbis, 27.02.2026

gez.Rüdiger Banse
Bürgermeister

Anlage

Übersichtsplan

Bebauungsplan Nr. 11 „Valentinusweg“ der Gemeinde Kirchworbis

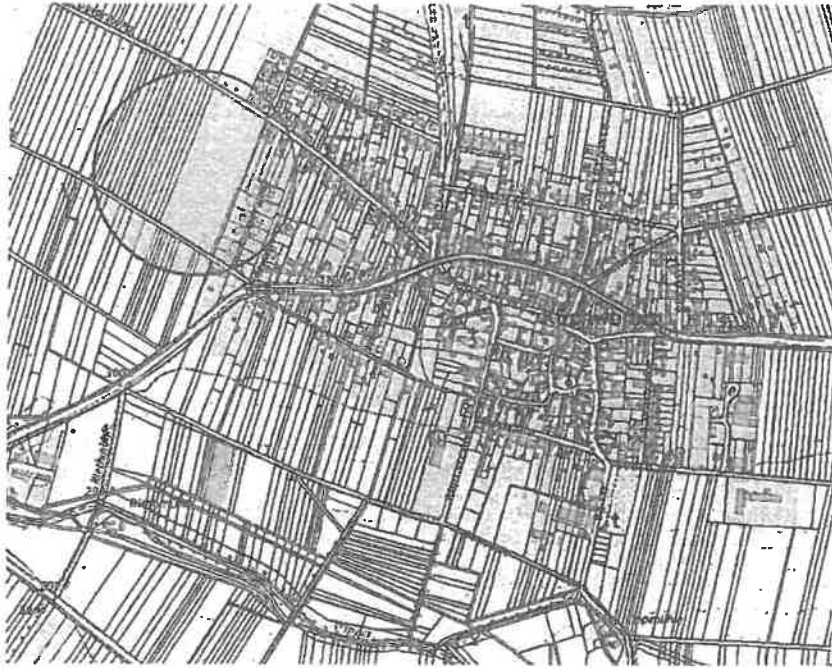

Plangebiet

